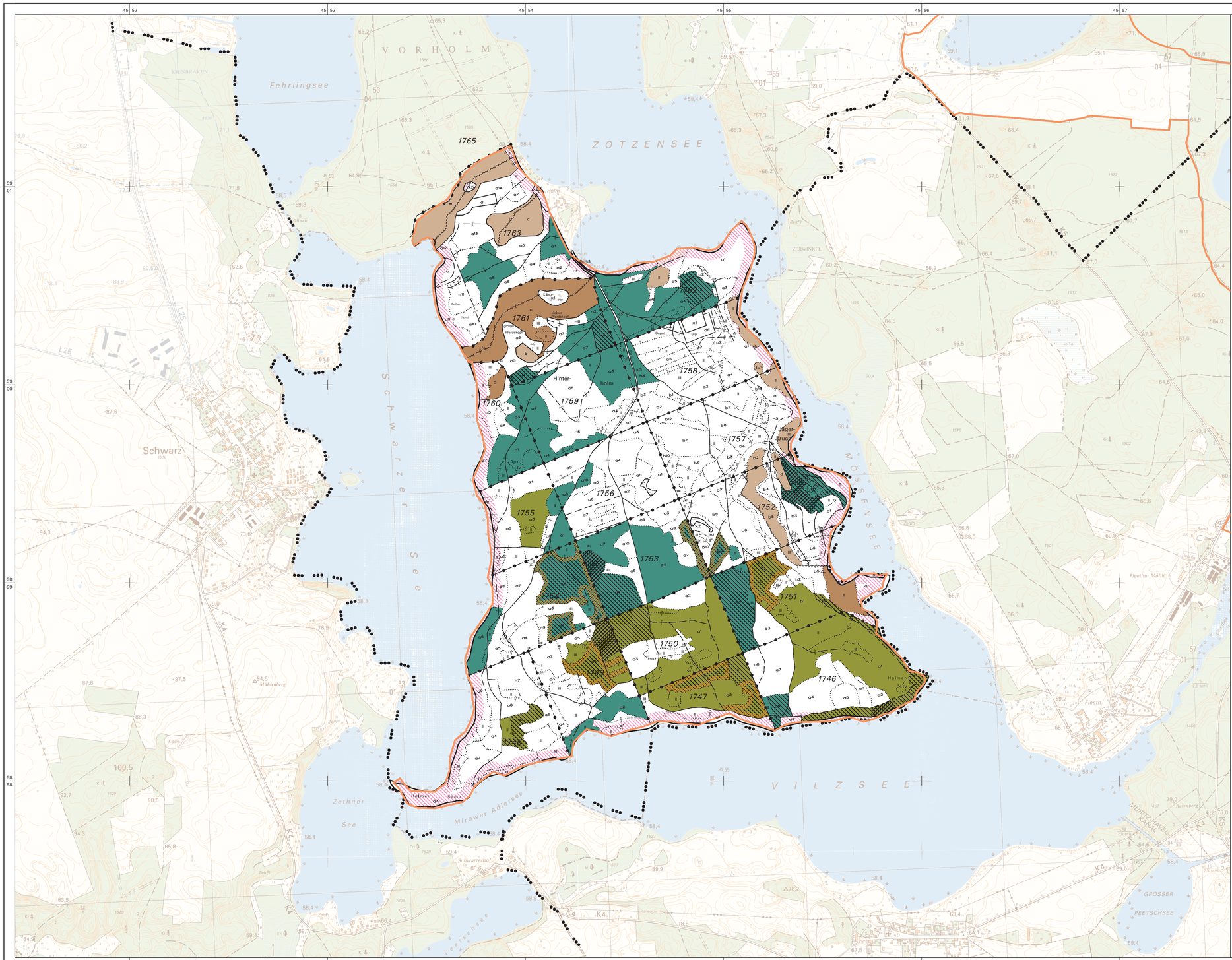

Ministerium für Landwirtschaft, Umwelt und Verbraucherschutz

Landesforst
Mecklenburg-Vorpommern

NATURA 2000

FFH-Gebiet: DE 2742-302

Mirower Holm , Bl. 1(1)

1a . Waldlebensraumtypen (WLRT) - Bewertung inkl. Reifephase und Altholzinseln

Waldzustand vom 01.01.2012
Forststruktur vom 01.01.2010

Maßstab 1 : 10.000

100 0 100 200 300 400 500 m

Lebensraumtypen in ihren Erhaltungszuständen

LRT	A	B	C
9110	-		-
9130	-		-
9150	-	-	-
9160	-	-	-
9180	-	-	-
91D0			-
91E0	-	-	-
2180	-	-	-

sonstige Merkmale

- Reifephase
- mit Überlappungsphase
- Altholzinsel
- kein LRT

Grenze FFH-Gebiet (LUNG, Apr. 2008)

Zeichenerklärung

Forstliche Grenzzeichen und Grenzen

- Grenzstein
- Grenzhügel
- Sicherheitsstein
- Nationalparkgrenze
- Forstamtsgrenze
- Revier grenze
- Abteilungsgrenze
- Uabt.- und NHB - Grenze
- Teilflächengrenze
- FoA Forstamt
- Revierförsterei
- alleinstehendes Gebäude
- Bestandesgruppierung
- Denkmal, Meilenstein
- Überhaken

Wege, Gestelle Hydrographie

- Fußweg
- Gestell unter 6m br.
- Gestell ab 6m br.
- nicht befestigter Weg unter 6m br.
- nicht befestigter Weg ab 6m br.
- befestigter Weg unter 6m br.
- befestigter Weg ab 6m br.
- Graben
- Böschung
- Zaun

Politische Grenzen

- Staatsgrenze
- Landesgrenze
- Kreisgrenze
- Gemeindegrenze

Signaturen

- Garten
- Saatgut- und Obstplantage
- Pflanzgarten
- Weidenheger
- Friedhof
- Rollsteinfläche
- Sumpf
- See oder Teich
- Unland
- Ödland
- Wiese
- Acker

Herausgeber: Ministerium für Landwirtschaft, Umwelt und Verbraucherschutz

Bearbeiter: Landesforst M-V, Anstalt des öffentlichen Rechts

Quelle der Sach- und Vektordaten: Forstlicher Geodatenpool 2006

Hintergrund: Topographische Karte des Landes M-V 1:10.000

Die Vervielfältigung erfolgt mit Genemigung des Landesamtes für innere Verwaltung

© LVermA M-V, Nr. V/ 1/2000

Diese Karte ist urheberrechtlich geschützt. Eine Vervielfältigung ist nur mit Erlaubnis der Herausgeber zulässig. Als Vervielfältigung gelten Nachdruck, Fotokopie, Mikroverfilmung, Digitalisierung, Scannen sowie Speicherung auf Datenträgern.

FFH-Gebiet DE 2742-302 Mirower Holm

1a . Waldlebensraumtypen (WLRT) - Bewertung inkl. Reifephase und Altholzinseln Maßstab 1 : 10.000

Ausgabedatum 23.Oct.12