Ausgabedatum: 15.05.2019

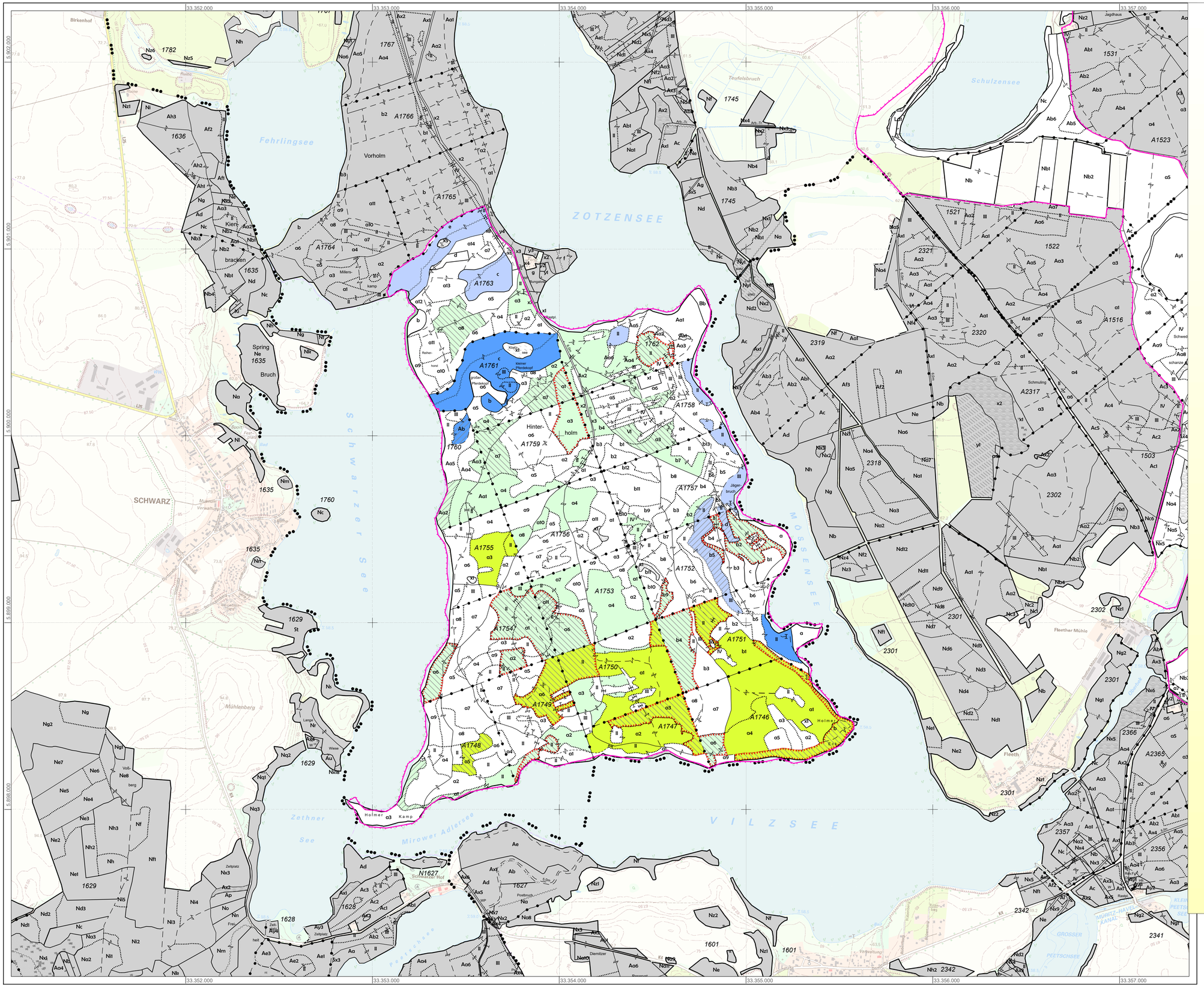
ZOTZENSEE
Fehrlingsee
Schulzensee
Teufelsbruch
Vorholm
Hinter-holm
Kiefer-Bereekopf
Kiefer-Mendelgrund
Kiefer-Bereekopf
Jäger-bruch
Millers-kamp
Holmer Kamp
Holmer Ecke
Holmer Kamp
Spring Bruch
Mühlenberg
Fleether Mühle
Fleeth
Schwarzer Hof
Zemitzer
Peetschsee
Zethner See
Mirower Adlersee
MÖSSENSEE
VILZSEE
GROSSER PEETSCHSEE
MÜRITZ-HAVEL-KANAL
Birkenhof
Jagdhaus
Schmuling
Schwedenschanze
Teufelsbruch
Ruine
Sport-platz
Zeltplatz
Vorwaltung
Wiese
Langer Nr
Voß-berg
Fleeth
Fleethe
Fleethe
Fleethe