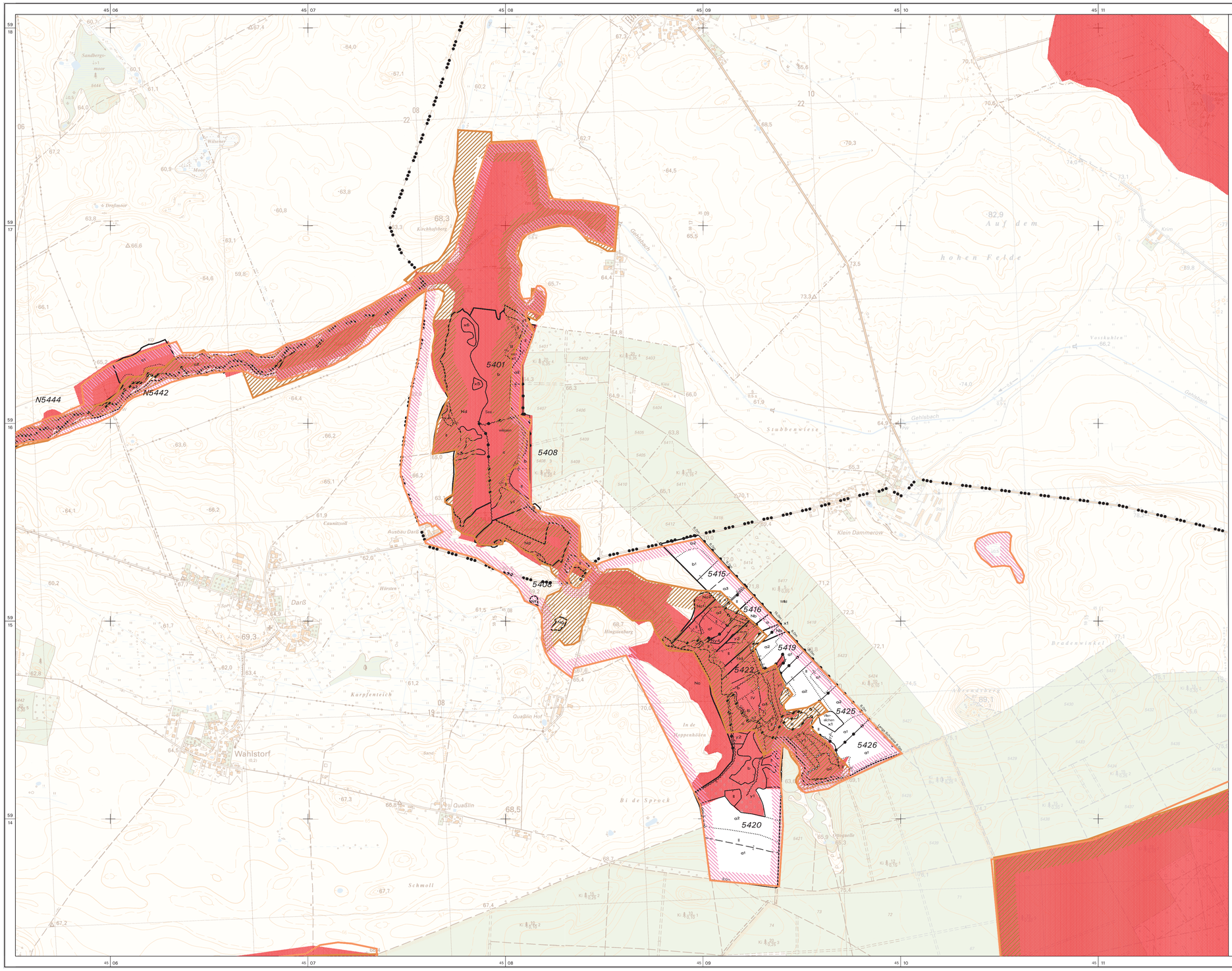

Ministerium für Landwirtschaft, Umwelt und Verbraucherschutz

Landesforst
Mecklenburg-Vorpommern

NATURA 2000

FFH-Gebiet: DE 2638-305
Fließgewässer, Seen und Moore des Siggelkower Sanders , Bl. 5(5)

5b . Karte der Schutzgebiete

Waldzustand vom 01.01.2010
Forststruktur vom 01.01.2010

Maßstab 1 : 10.000

100 0 100 200 300 400 500 m

Schutzgebietskategorien

- Naturschutzgebiete (LUNG, 11/2007)
- Landschaftsschutzgebiete (LUNG, 11/2007)
- Naturparke (LFG, 2005)
- Biosphärenreservate (LFG, 2005)
- Nationalparke (LFG, 2005)
- Vogelschutzgebiete (LUNG, 2006)
- FFH-Gebiete (LUNG, 04/2005)
- Wald im FFH-Gebiet
- Wald außerhalb FFH

Zeichenerklärung

Forstliche Grenzzeichen und Grenzen

- Grenzstein
- Grenzhügel
- Sicherheitsstein
- Nationalparkgrenze
- Forstamtsgrenze
- Revier grenze
- Abteilungsgrenze
- Uabt.- und NHB - Grenze
- Teilflächengrenze
- FoA Forstamt
- Revierförsterei
- alleinstehendes Gebäude
- Bestandesgruppierung
- Denkmal, Meilenstein
- Überhaken

Wege, Gestelle Hydrographie

- Fußweg
- Gestell unter 6m br.
- Gestell ab 6m br.
- nicht befestigter Weg unter 6m br.
- nicht befestigter Weg ab 6m br.
- befestigter Weg unter 6m br.
- befestigter Weg ab 6m br.
- Graben
- Böschung
- Zaun

Politische Grenzen

- Staatsgrenze
- Landesgrenze
- Kreisgrenze
- Gemeindegrenze

Signaturen

- Garten
- Saatgut- und Obstplantage
- Pflanzgarten
- Weidenheger
- Friedhof
- Rollsteinfläche
- Sumpf
- See oder Teich
- Unland
- Ödland
- Wiese
- Acker

Herausgeber: Ministerium für Landwirtschaft, Umwelt und Verbraucherschutz

Bearbeiter: **Landesforst M-V, Anstalt des öffentlichen Rechts**

Quelle der Sach- und Vektordaten:Forstlicher Geodatenpool 2006
Landesamt für Umwelt, Naturschutz und Geologie 2004

Hintergrund: Topographische Karte des Landes M-V 1:10.000

Die Vervielfältigung erfolgt mit Genemigung des Landesamtes für innere Verwaltung
© LVermA M-V, Nr. V/ 1/2000

Diese Karte ist urheberrechtlich geschützt. Eine Vervielfältigung ist nur mit Erlaubnis der Herausgeber zulässig. Als Vervielfältigung gelten Nachdruck, Fotokopie, Mikroverfilmung, Digitalisierung, Scannen sowie Speicherung auf Datenträgern.

Blattschnitt-
übersicht

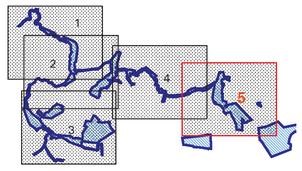

FFH-Gebiet DE 2638-305 Fließgewässer, Seen und Moore des Siggelkower Sanders

5b . Karte der Schutzgebiete

Maßstab 1 : 10.000

Ausgabedatum: 09 Aug 11