Ausgabedatum: 14.04.2026

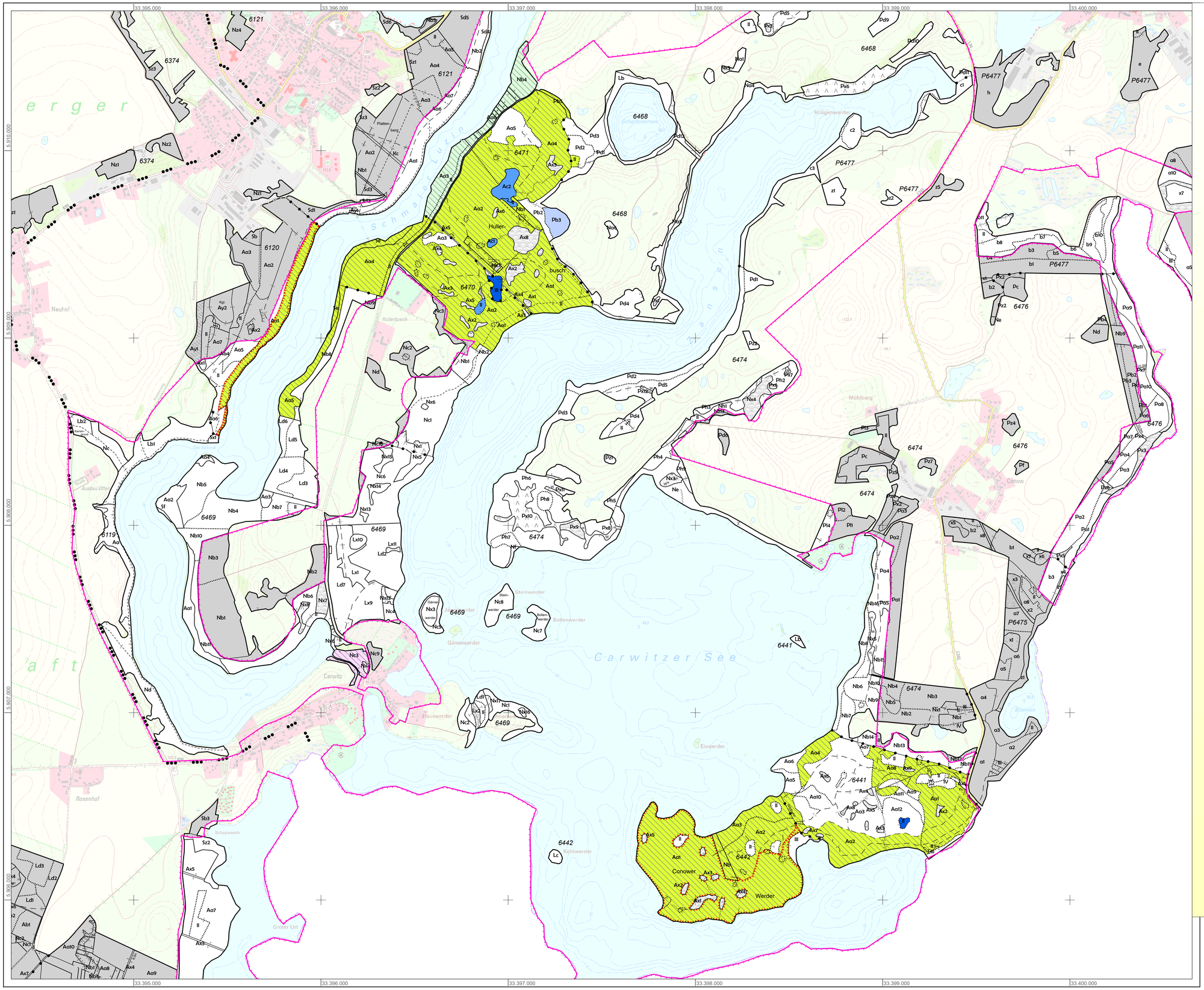

Landesforst
Mecklenburg-Vorpommern

NATURA 2000

GGB DE 2646-304

Schmaler Luzin, Zansen und Carwitzer See

FoA 03 Lüttenhagen

100 0 100 200 300 400 500 Meter

Maßstab 1 : 10 000

Waldzustand vom: 01.01.2026
Stichtag der Forsteinrichtung im Landeswald: 01.01.2024
Forststruktur vom: 01.01.2026
Koordinaten: ETRS 89
Bearbeitung: Landesforstanstalt Mecklenburg-Vorpommern
Betriebsteil Forstplanung, Versuchswesen,
Forstliche Informationssysteme

Zeichenerklärung

Lebensraumtypen in ihren Erhaltungszuständen

LRT	A	B	C
2180			
9110			
9130			
9150			
9160			
9180*			
9190			
91D0*			
91E0*			
91G0*			
91T0			
91U0			

sonstige Merkmale

- Reifephase
- mit Überlappungsphase
- Altholzinsel
- kein LRT
- Wald außerhalb des bearbeiteten Projektes
- Grenze FFH-Gebiet

Forstliche Grenzzeichen und Grenzen

- Grenzstein
- Grenzhügel
- Sicherheitsstein
- Nationalparkgrenze
- Forstamtsgrenze
- Reviergrenze
- Abteilungsgrenze
- Unterabteilungsgrenze
- Teilflächengrenze

Wege, Gestelle Hydrographie

- Fußweg
- Gestell unter 5m Breite
- Gestell ab 5m Breite
- nicht befestigter Weg unter 5m Breite
- nicht befestigter Weg ab 5m Breite
- befestigter Weg unter 5m Breite
- befestigter Weg ab 5m Breite
- Graben
- Böschung

Politische Grenzen

- Forstamtssitz
- Revierförsterei
- alleinstehendes Gebäude
- Bestandesgruppierung
- Denkmal
- Überhaken
- Staatsgrenze
- Landesgrenze
- Kreisgrenze
- Gemeindegrenze

Signaturen

- Garten
- Saatgut- und Obstplantage
- Pflanzgarten
- Weidenheger
- Wildacker Wildwiese
- Sumpf
- See od. Teich
- Unland / Ödland
- Wiese
- Acker

Herausgeber: Landesforstanstalt Mecklenburg-Vorpommern

Quelle der Sach- und Vektordaten: Forstlicher Geodatenpool 2026
Hintergrund: Topographische Karte des Landes M-V 1:10.000
Die Vervielfältigung erfolgt mit Genehmigung des Landesvermessungsamtes M-V

© GeoBasis-DE/M-V <2026>

Diese Karte ist urheberrechtlich geschützt. Eine Vervielfältigung ist nur mit Erlaubnis der Herausgeber zulässig.

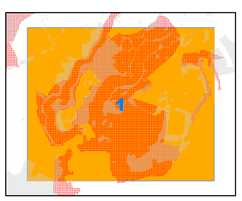

Lage des Blattes

FoA 03 Lüttenhagen, Bl. 1/1

GGB DE 2646-304 Schmaler Luzin, Zansen und Carwitzer See

Themenkarte: Waldlebensraumtypen - Bewertung inkl. Reifephasen und Altholzinseln
Maßstab 1 : 10.000